



CODEMA CONCEDE CARTA DE ANUÊNCIA E PROJETO CÉU ABERTO, NO SERRO, PODE CRIAR CERCA DE 100 EMPREGOS DIRETOS

Em fevereiro, o Conselho de Desenvolvimento do Meio Ambiente (Codema), do Serro, concedeu Carta de Anuência para essa nova iniciativa minerária, chamada Céu Aberto.

O projeto da nossa mineradora tem previsão de gerar, aproximadamente, 100 empregos diretos e extrair 300 mil toneladas de minério de ferro ao ano.



CUMPRINDO A LEI



Os estudos para o licenciamento ambiental desse empreendimento estão em conformidade com a legislação ambiental que vigora no Estado. Além disso, foram desenvolvidos de acordo com as deliberações do Termo de Referência da Secretaria de Estado de Meio Ambiente e Desenvolvimento Sustentável (Semad).

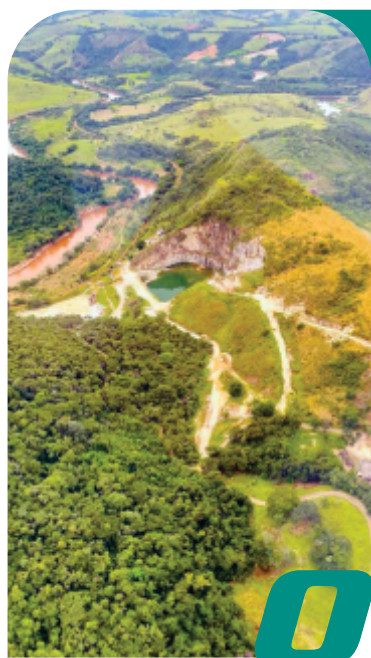

ONIX MINERAÇÃO PREPARA INAUGURAÇÃO DE PEDREIRA EM BELO VALE NESSE TRIMESTRE

Você viu? O segundo trimestre do ano está cheio de boas notícias e uma delas é que em breve teremos mais um empreendimento a pleno vapor.

A pedreira da Onix Mineração em Belo Vale já está em fase final de licenciamento, portanto, em período pré-operação. Lá, faremos extração, beneficiamento e venda de agregados para a construção civil (gnaisse).

MAIS AGILIDADE NA PRODUÇÃO. FIQUE POR DENTRO DAS NOSSAS NOVAS AQUISIÇÕES!

AUMENTO DA FROTA DE CAMINHÕES



A Onix Mineração, agora, conta com mais quatro caminhões em sua frota. Com essa iniciativa, nossa empresa imprime mais agilidade e efetividade ao processo de transporte da produção, conseguindo atender melhor a demanda de transporte do dia a dia.

NOVAS PENEIRAS

Nesse mesmo cenário de evolução e aperfeiçoamento do processo, duas peneiras foram adquiridas com o objetivo de melhorar a qualidade no nosso material e, também, aumentar a produção.



7 DE MAIO - DIA MUNDIAL DA MINERAÇÃO

- Minerar pra facilitar o seu dia a dia, com responsabilidade e respeito ao meio ambiente.
- O minério de ferro está no seu celular, no carro que você dirige e até na estrutura da sua casa. Movendo a sua vida!

MAIS PARCERIAS, MAIS RESULTADOS!

ATeG - Senar Minas

Você conhece o Programa de Assistência Técnica e Gerencial (ATeG) do Senar? É uma ação que proporciona aos produtores rurais assistência em gestão da propriedade e técnicas de produção, mensalmente, e tem o apoio da Onix Mineração.

É isso mesmo. O Programa é voltado a pequenos e médios produtores que nunca tiveram assistência técnica e gerencial regular, sendo o acompanhamento de dois a quatro anos.

As ações do AteG abrangem as principais cadeias produtivas de Minas Gerais, sendo elas, Apicultura, Avicultura, Bovinocultura de Corte, Bovinocultura de Leite, Cafeicultura, Fruticultura, Olericultura, Ovinocultura, Piscicultura e a Agroindústria (Queijo Minas Artesanal, Defumados, Aves, Pescado e Doce Artesanal).

Regiões Atendidas

O Programa atende 11 regiões do Estado, sendo elas, Alto Paranaíba, Central, Centro Oeste de Minas, Matas de Minas, Noroeste de Minas, Norte de Minas, Rio Doce, Sudoeste de Minas, Sul de Minas, Triângulo Mineiro e Vale do Jequitinhonha.

Não é só minerar, é sobre incentivar a diversificação econômica e geração de emprego onde atuamos.



Macieira Transportes

E quando o assunto é trabalho de qualidade, a gente não pensa duas vezes no investimento. É por isso que renovamos a parceria com a Macieira Transportes, empresa responsável pela prestação de serviço no momento da lavra do nosso material, que agregou e trouxe muitas vantagens ao nosso processo produtivo.

Fala, Time!

A Onix Mineração proporcionou uma experiência importante para a minha vida, me ajudou a aumentar conhecimentos, agregou ao meu currículo e foi valorizando o meu trabalho. Já estou aqui há sete anos e fui crescendo junto com a empresa que, hoje, inclusive, custeia minha faculdade de engenharia de produção.

Joemir Santos da Paixão

Supervisor de Produção



INVESTIMENTO NO



NOSSO TIME!

Um bom empreendimento sempre valoriza a mão de obra qualificada, especializada, não é mesmo? Aqui não é diferente, entretanto, não queremos buscar profissionais sempre fora da nossa empresa.

Por esse motivo, criamos um programa de financiamento educacional para beneficiar nossos funcionários que estão na faculdade. Assim, proporcionamos crescimento e qualificação dentro da área de atuação do colaborador.

FINANCIAMENTO TOTAL

Procure saber mais e aproveite a oportunidade. A Onix pode custear 100% dos seus estudos.



FELIZ ANIVERSÁRIO! (2º TRIMESTRE)

ALBERTH STEIN ALVES	04/04	CLAUDIMAR MARCOS DE SOUZA	09/05
EUCLIDES CONCESSO FERREIRA	08/04	JOSÉ PASCOAL QUINTÃO	17/05
JOSÉ SOUZA OLIVEIRA	08/04	LUCIANO DA FONSECA RODRIGUES	28/05
NILTON DA SILVEIRA	09/04	ANGÉLICA MARIA DA SILVA	1º/06
LEANDRO DIAS RIBEIRO	10/04	WILLIAN HENRIQUE DE SOUZA	16/06
MARIA APARECIDA DOS SANTOS	13/04	MAXSUEL JACKSON FÉLIX RIBEIRO	18/06
ERNANE ROGER DE JESUS	14/04	MATEUS LÁZARO PEREIRA	21/06
JORGE PROCÓPIO	21/04	JÚNIO CÉSAR DE PAULA	26/06
SIDNEIA SOCORRO VIEIRA	04/05		

Obrigado por dedicar parte do seu tempo em nossos projetos e celebrar a sua vida no nosso time. *Parabéns, colaborador!*

Acesse

 onixminerios.com.br